



**COMUNE DI  
TRIBIANO**



# PRE- POST SCUOLA

**A.S. 2024-2025**

## ISCRIZIONI

**APERTE DAL 27 AGOSTO ORE 12:00  
AL 03 SETTEMBRE ORE 10:00**

**Pre scuola infanzia dal 12  
settembre 7.30-8.00**

**Post scuola infanzia dal  
12 settembre 16.00-18.00**

**Pre scuola primaria dal  
12 settembre 7.30-8.30**

**Post scuola primaria dal  
16 settembre 16.30-18.00**

**Per informazioni**

**[ilmelograno@ilmelogranonet.it](mailto:ilmelograno@ilmelogranonet.it)**

**02.70.63.07.24**

**dal lun al ven 9.00-13.00/14.00-17.30**



# TARIFFE 2024-2025

## PRIMARIA

SERVIZIO	RESIDENTI	NON RESIDENTI
PRE	219,69	307,62
POST	483,39	615,24
PRE/POST	615,24	747

## INFANZIA

SERVIZIO	RESIDENTI	NON RESIDENTI
PRE	244,10	341,80
POST	537,10	683,60
PRE/POST	683,60	830

**L'ISCRIZIONE E' RISERVATA ALLE FAMIGLIE  
RESIDENTI O ALLE FAMIGLIE NON RESIDENTI I CUI  
BAMBINI FREQUENTANO LE SCUOLE DI TRIBIANO.  
E' POSSIBILE PAGARE RATEIZZANDO LA RETTA.**

<b>PRIMA DEL SERVIZIO</b>	<b>150.00 €</b>
<b>ENTRO IL 31/12/24</b>	<b>300,00 €</b>
<b>ENTRO IL 31/03/25</b>	<b>SALDO FINALE</b>

**LE DELEGHE ANDRANNO CONSEGNATE A MANO AL PERSONALE  
EDUCATIVO IL PRIMO GIORNO DI FREQUENZA**



**OGNI SERVIZIO VERRA' ATTIVATO  
CON UN MINIMO DI 10 ISCRITTI**

**E' POSSIBILE PRESENTARE RICHIESTA DI DISDETTA SOLO IN CASO DI  
MALATTIA SUPERIORE A 15 GIORNI E CON CERTIFICATO MEDICO**

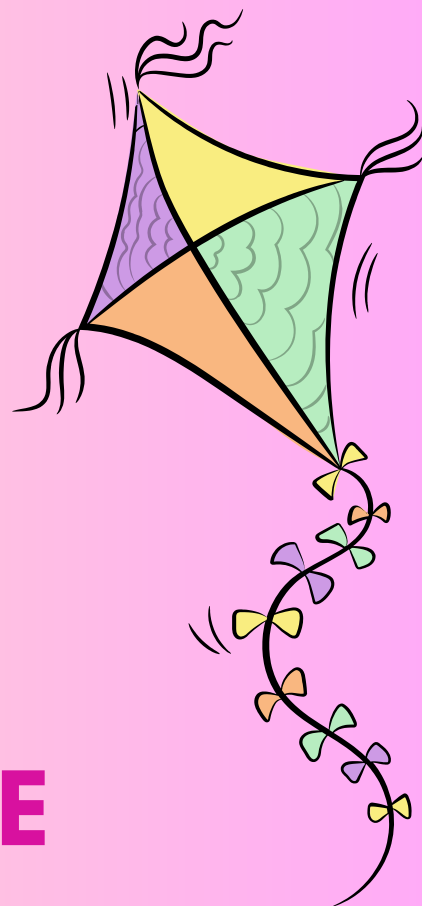

# INCONTRO DI PRESENTAZIONE

**Incontro di presentazione del servizio il 27 Agosto alle 17.00 tramite incontro da remoto al seguente link:**

**<https://us02web.zoom.us/j/89630513219>**

Il Comune di Tribiano ricorda che il pagamento della merenda distribuita al post scuola deve avvenire attraverso la “ricarica ON LINE da Spazio Scuola APP e WEB” al link [https://www.schoolesuite.it/default1/NSC\\_Login.aspx?installation\\_code=tribiano](https://www.schoolesuite.it/default1/NSC_Login.aspx?installation_code=tribiano) con SPID

